Gånglåt från Hedemora
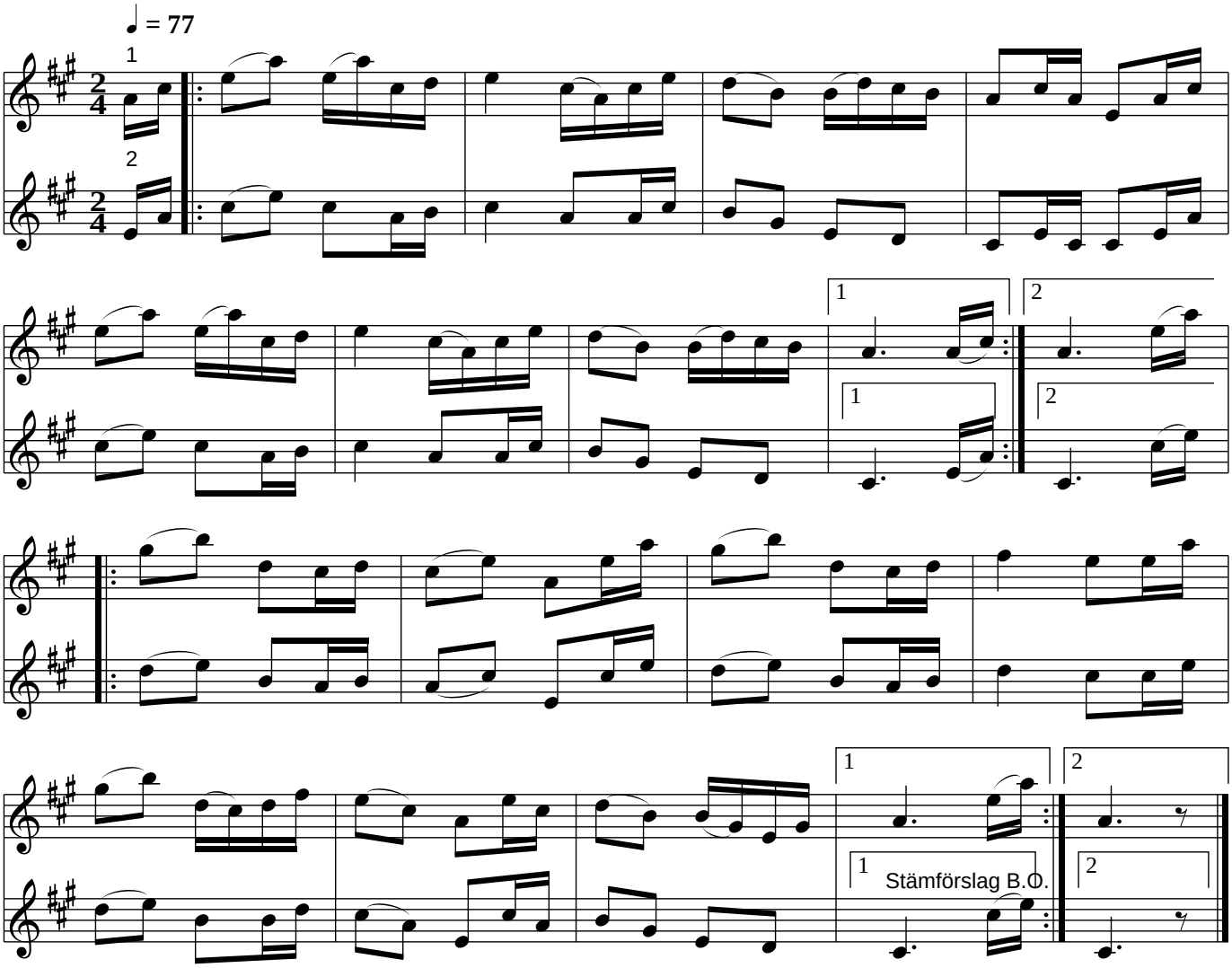
Hedemora, Dalarna