Hambo−polska efter Näktergal och Carl Edvard Norman
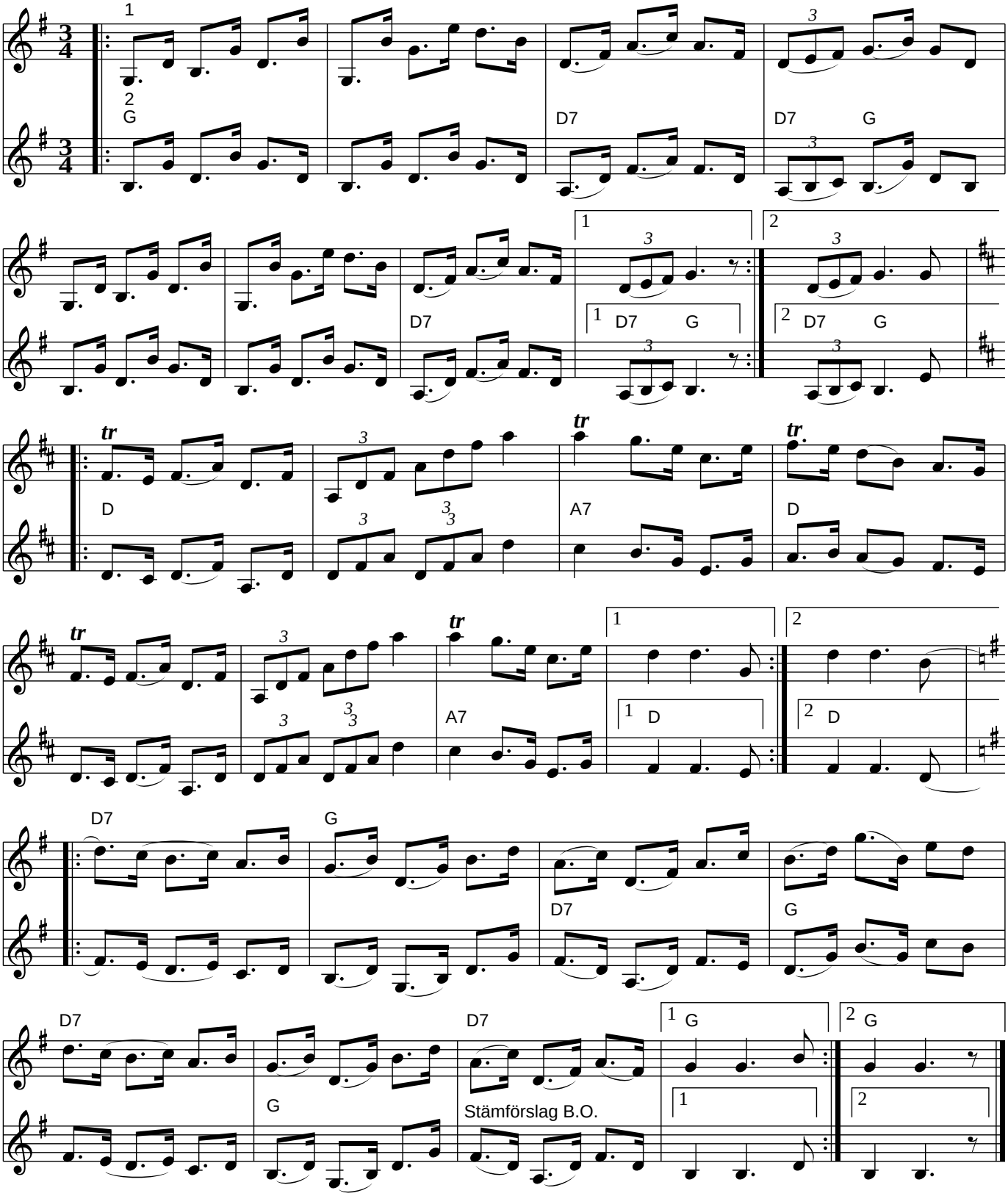
Säter, Dalarna