Lekatt−Mats gånglåt från Leksand

Leksand, Dalarna

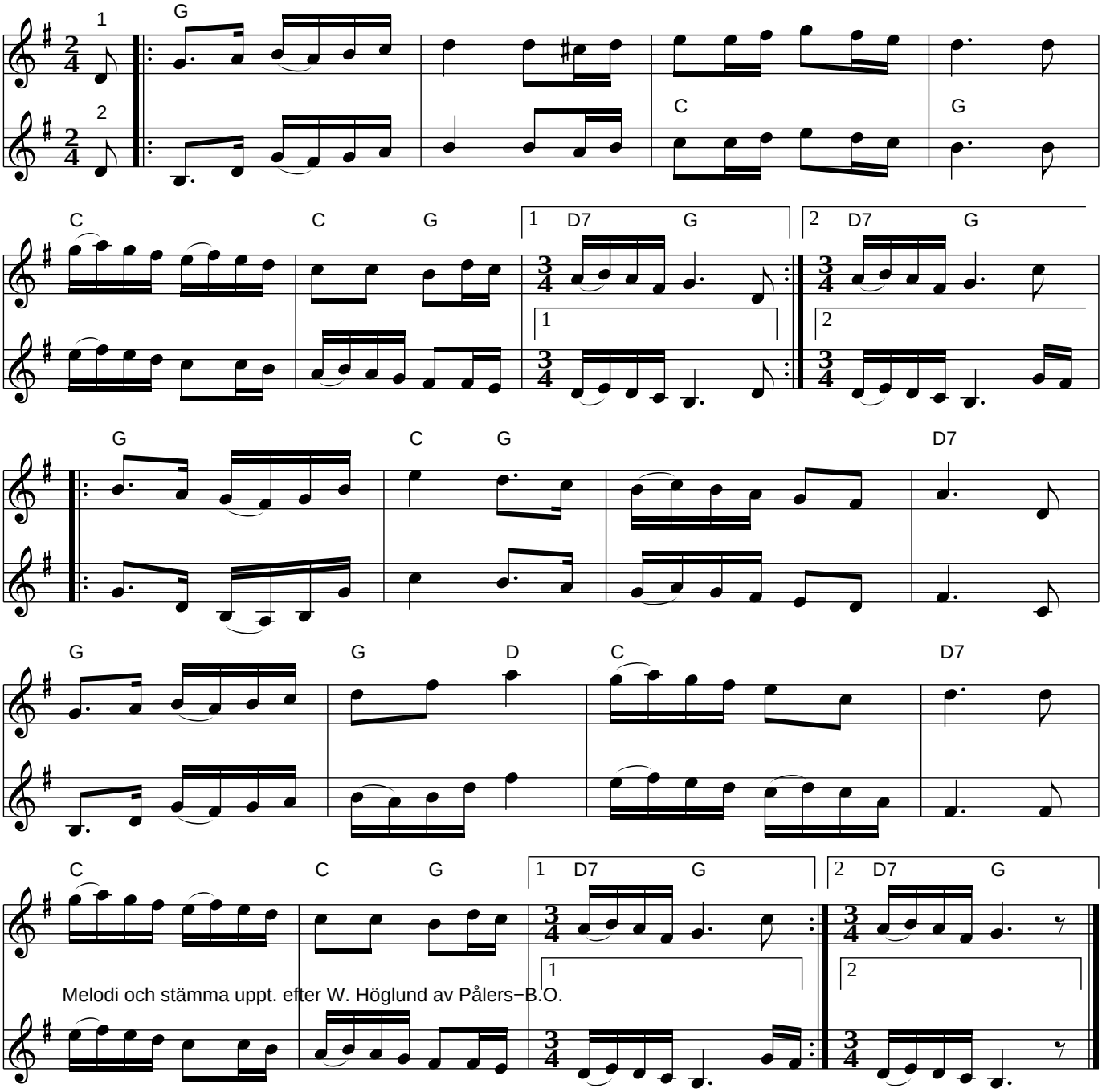

Melodi och stämma uppt. efter W. Höglund av Pålers−B.O.