Polska

(FMK M 134 bild 143)

efter Ola Persson
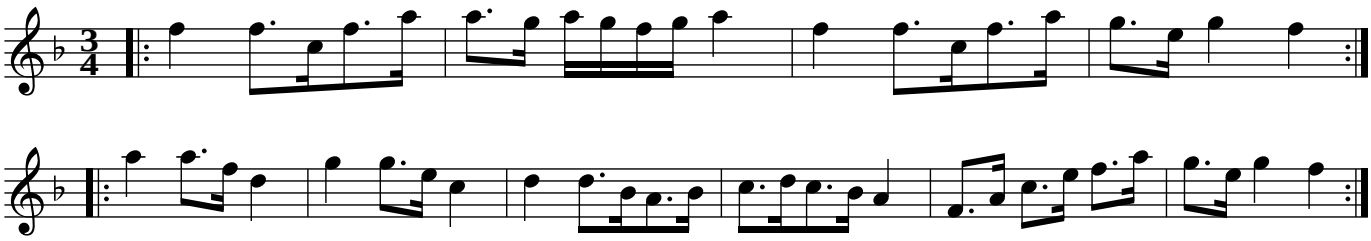
Hörr, Tolånga, Skåne