Polska efter Walfrid Rönnlund
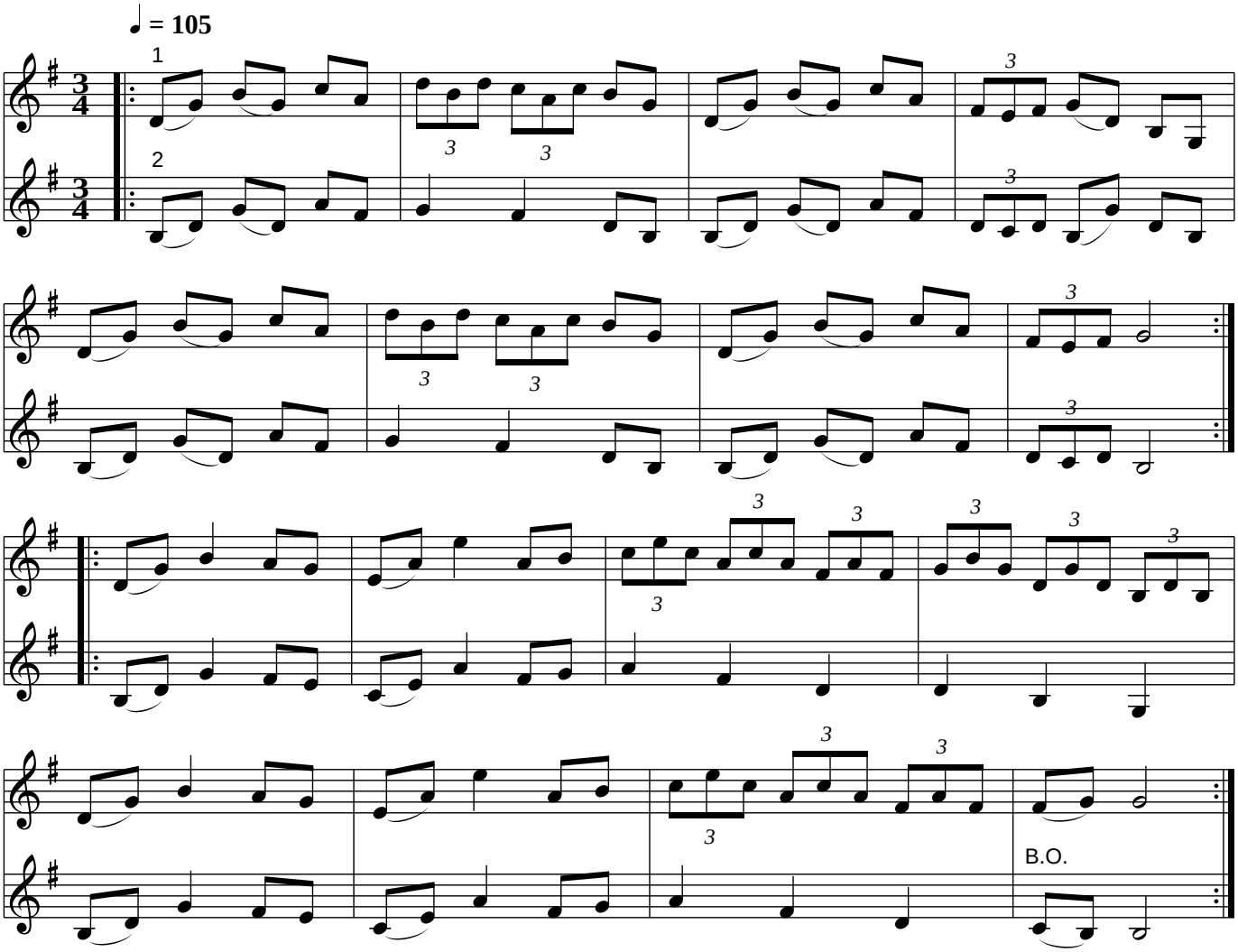
Högsjö, Ångermanland