Polska från Funäsdalen efter Olof Halvarsson
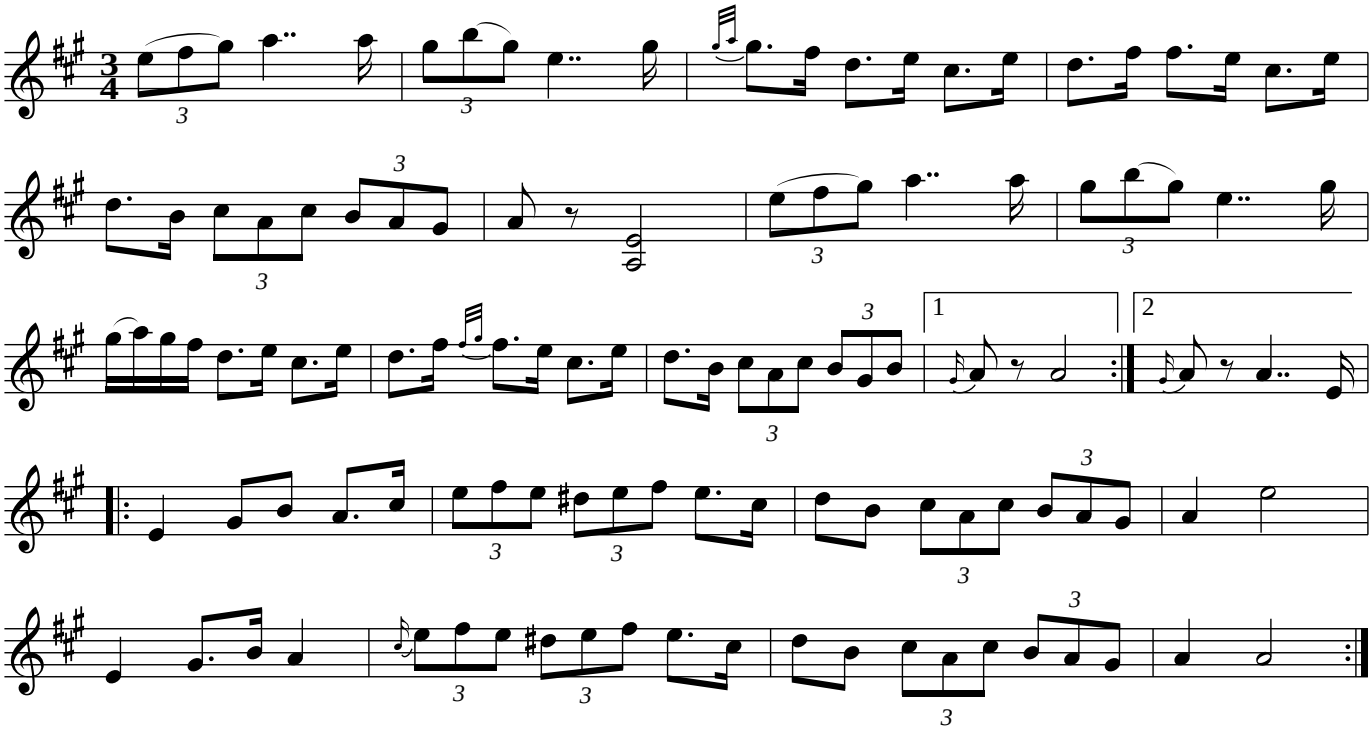
Funäsdalen, Härjedalen