Polska från Skepplanda
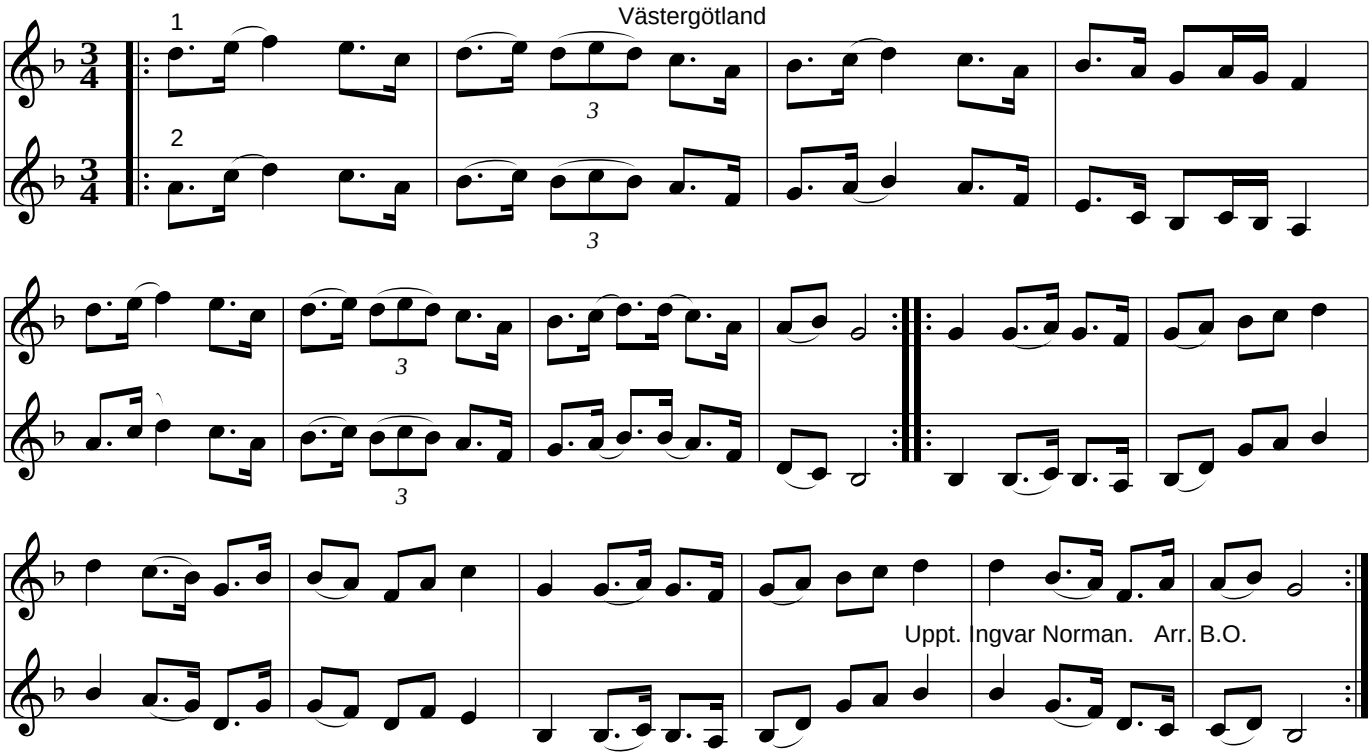
Efter J. Olsson (Skepplanda, Västergötland)