Polska i A efter Jonk Jonas
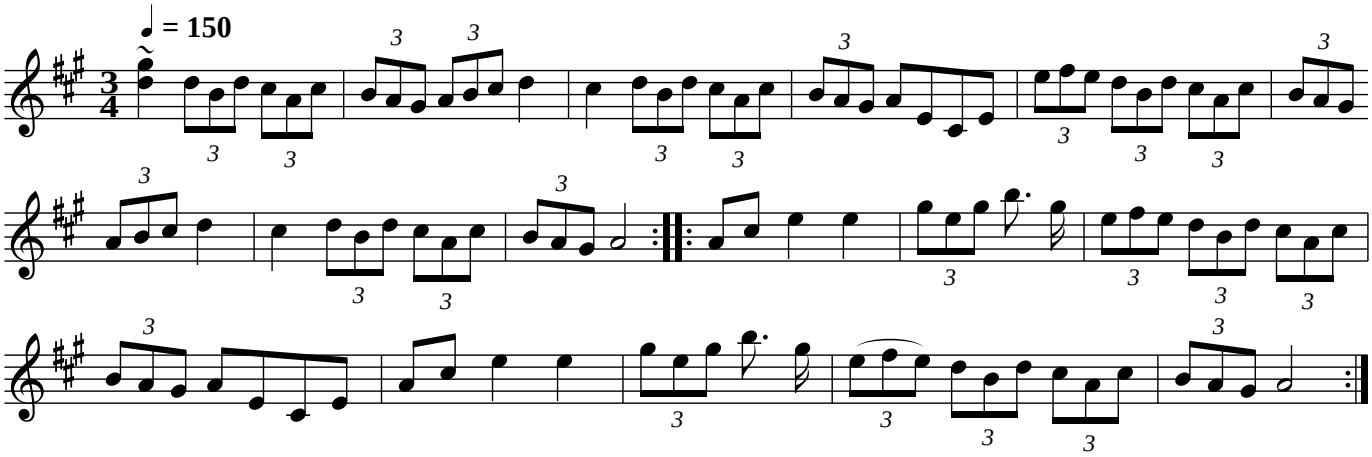
Jonk Jonas Persson (Överhogdal, Härjedalen)