Polska i D efter Jonk Jonas
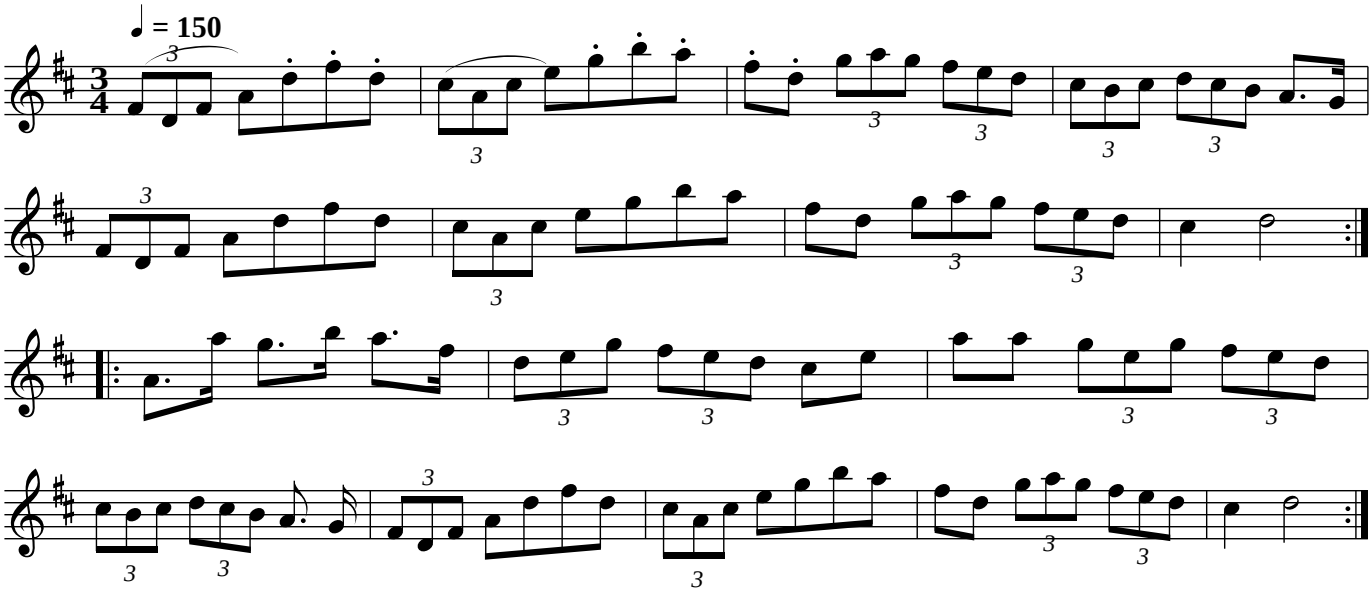
Jonk Jonas Persson (Överhogdal, Härjedalen)