Ringdans efter Thorsjö

(SvL Sm. 207)

Östra Torås, Småland

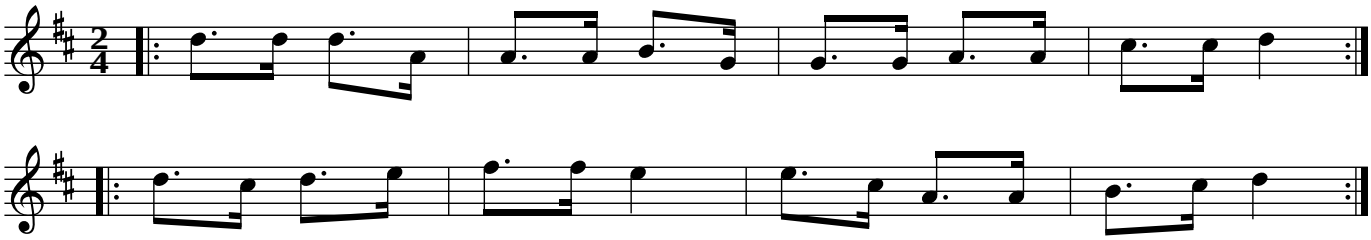

Lilla blomman hon är vacker, när hon i sin fägring står
när den kalla hösten kommer blomman dör och vissnar å.
Tänk på detta, du min vän, du som liknar blomman än.