Säckpipslåt från Norra Råda
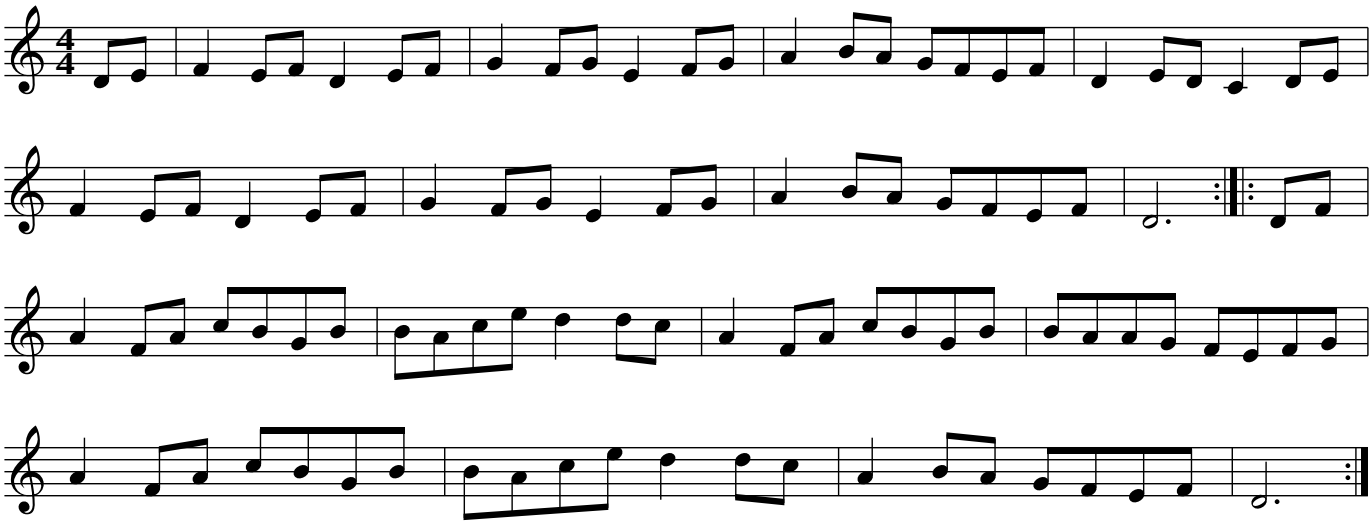
Värmland