Västgötapolska

Anders Gunnarsson (Västergötland)

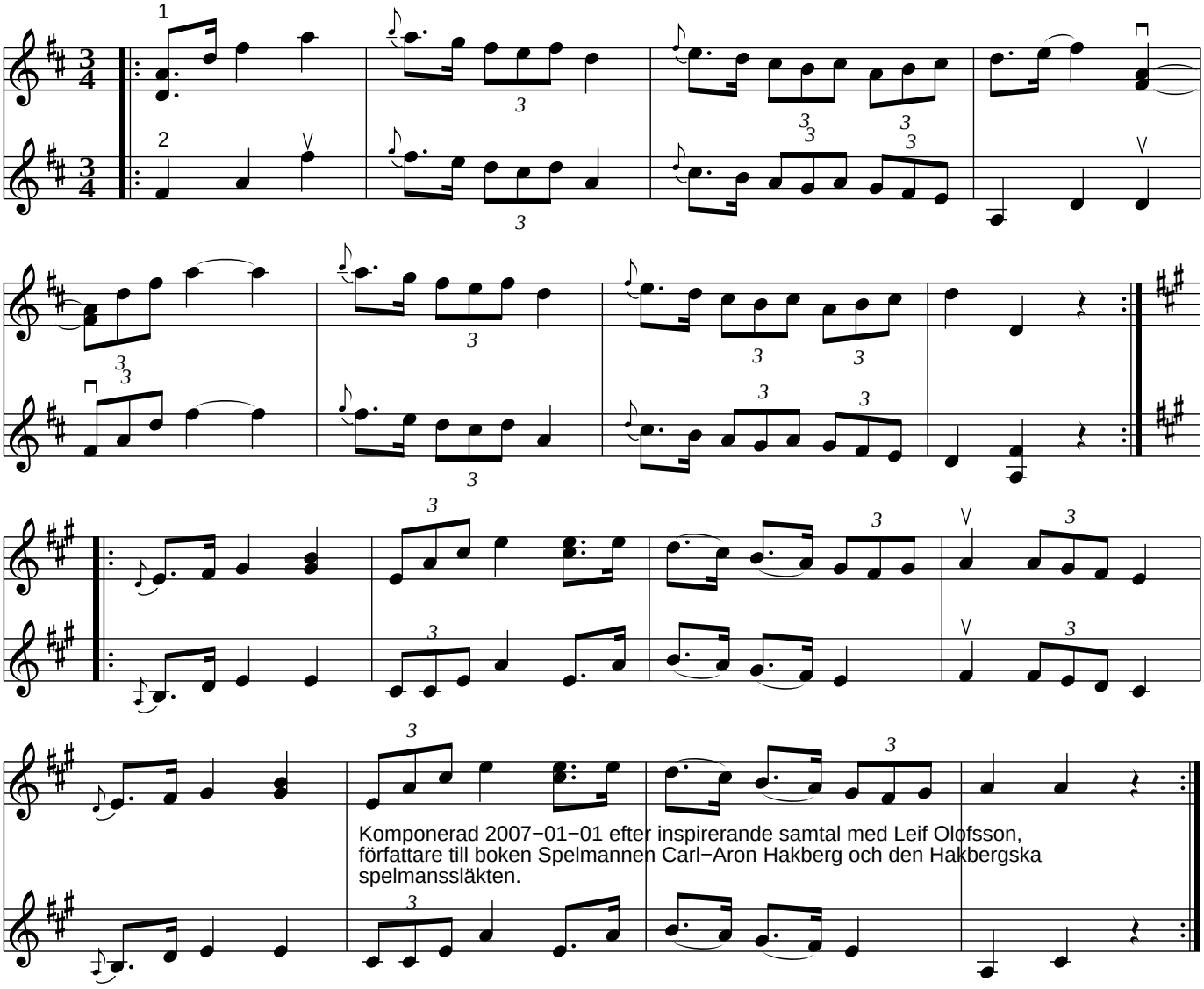

Komponerad 2007−01−01 efter inspirerande samtal med Leif Olofsson, författare till boken Spelmannen Carl−Aron Hakberg och den Hakbergska spelmanssläkten.